

## INDICATORI TENICI

**S parcela studiată = 32786 mp**  
**S teren propus spre împrejurire = 5391,36 mp**  
**Lungime împrejurire propusă = 254,72 ml**  
 din care : - 1 poartă pietonală 1,4m x 2,15m  
 - 1 poartă auto 3,15m x 2,15m

### Note:

1. Imprejurirea se va realiza pe baza unei trasari efectuate de catre un inginer geodez autorizat, conform planului de trasare;
2. Retragerea imprejuririi (exteriorul talpii continue de fundare) fata de teava de gaze existenta pe teren va fi de min. 20cm;
3. Teava de gaze existenta pe teren are traseu suprateran, cu exceptia zonei in care este propusa poarta pietonală, facand posibila realizarea acesteia.

Imprejurirea propusa se va realiza integral in interiorul parcelei cu nr. cad. 27025.

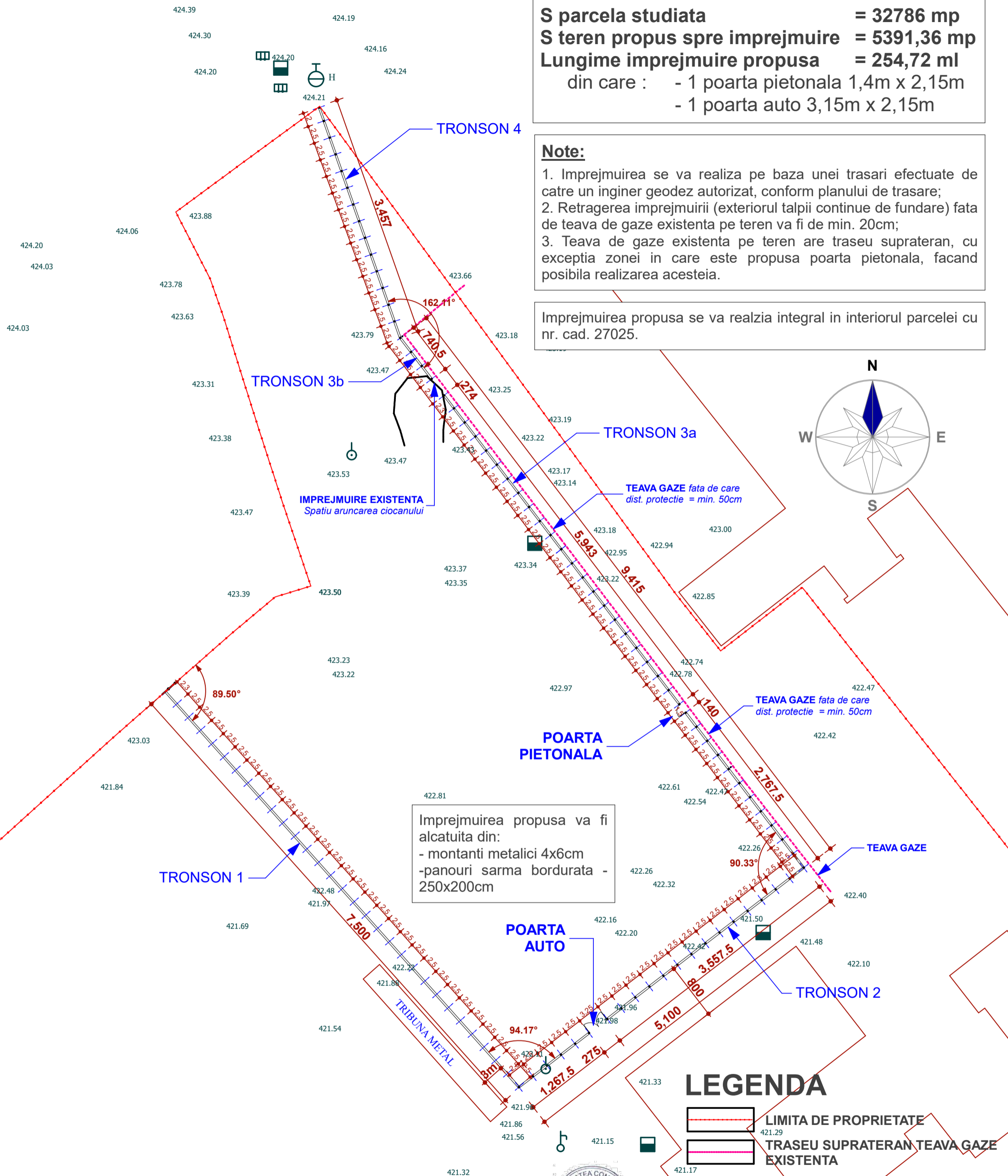

Imprejurirea propusa va fi alcatuita din:  
 - montanti metalici 4x6cm  
 - panouri sarma bordurata - 250x200cm

## LEGENDA

- LIMITA DE PROPRIETATE
- TRASEU SUPRATERAN TEAVA GAZE EXISTENTA

CLASA DE IMPORTANTA "IV", CATEGORIA DE IMPORTANTA "D"

PROIECTANT ARHITECTURA			<b>S.C. ATLANT STUDIO PLUS S.R.L.</b> Inregistrat sub : J4/505/2012; C.U.I. RO 30242197	
SPECIFICATIE	Nume	Semnatura	Scara:	Beneficiar: COLEGIUL TEHNIC CONSTANTIN ISTRATI MUNICIPIUL CAMPINA MUNICIPIULUI CAMPINA, JUD. PRAHOVA
SEF PROIECT	arh. Ioana L. Șinca		1/500	Titlul Proiectului: CONSTRUIRE IMPREJMUIRE TEREN SITUAT IN INCINTA COMPLEXULUI "GRUP SCOLAR INDUSTRIAL PETROL"
PROIECTAT	arh. Cosmin Brumă		Data: 12/2017	Faza: D.T.A.C. + P.T.
DESENAT	arh. Cosmin Brumă			Titlul plansei: PLAN IMPREJMUIRE PROPUSA
				Plansa nr. A03